LA MEMBROLLE
SUR CHOISILLE
magazine municipal
FÉVRIER 2025 - N°31

Reflets
DE CHOISILLE

2024 : retour sur une année de réalisations

L'agenda 2025

La Membrolle sur Choisille

www.elleassure.com
AMS ASSURANCES
Votre Assureur Conseil

ASSURANCES & CONSEILS PERSONNALISÉS

1 rue des entrepreneurs - 37390 La Membrolle s/ Choisille

Particuliers
Professions libérales
Artisans / commerçants
Professionnels PME/PMI

Tél : 09.86.17.46.43 Mail : ms@elleassure.com

Transport
PROLOGICS
Transport de produits biologiques
Rue des Moulins - 37390 LA MEMBROLLE-SUR-CHOISILLE
www.prologics.fr 02 47 46 22 03

ALLÉE

JARDIN

TERRASSE
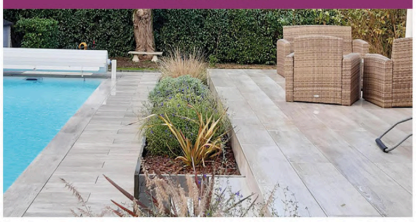

Allée, jardin, terrasse... en toute sérénité !
CG Environnement - Lantana Paysage
1 la Duquerie Est
37390 Chanceaux-sur-Choisilles
02 47 27 36 52
www.lantanapaysage.fr
Lantana PAYSAGE

ARTISAN DE TOURAINE
PADOVA PIZZA
Distributeurs
de pizzas artisanales
LA MEMBROLLE
PARKING LA POSTE
24/7
www.padovapizza.com

Pompe à Chaleur
Climatisation
Chauffage
Electricité
Plomberie sanitaire
ITELEC
8 Rue du plateau
37390 METTRAY
02-47-42-52-28
Contact@itelec37.fr
SynerCiel

L'application CityAll

Toutes les infos de votre ville à portée de main !

En plus de notre site internet et des panneaux lumineux, découvrez l'application "CityAll". Retrouvez sur votre smartphone toutes les actualités publiées, où que vous soyez.

Le site internet municipal

Toutes les informations concernant votre commune, ainsi que les accès au portail Famille et portail Citoyen.
www.la-membrolle-sur-choisille.fr

Edito

Chères Membrollaises, chers Membrollais,

En ce début d'année, je suis heureux de vous retrouver au travers des pages de notre magazine municipal. Tout d'abord, permettez-moi de vous présenter tous mes vœux de bonheur, de santé et de prospérité.
Je tiens à vous remercier chaleureusement pour votre présence nombreuse à la cérémonie des vœux. Votre participation témoigne de votre attachement à notre commune et de votre envie de contribuer à son avenir.

L'année qui s'ouvre à nous s'annonce riche en projets et en réalisations. En 2025, nous sommes plus que jamais déterminés à mener à bien les nombreux dossiers que nous avons engagés, conformément au programme sur lequel vous nous avez élus.

Notre église Notre-Dame des Eaux va connaître une nouvelle jeunesse grâce à un vaste chantier de réhabilitation intérieure et extérieure. Ce projet, qui nous tient à cœur, permettra de préserver ce patrimoine architectural et de le rendre accessible à tous.
Par ailleurs, nous lancerons les travaux de notre nouvelle crèche éco-responsable, qui pourra accueillir 4 enfants supplémentaires, répondant ainsi aux besoins croissants des jeunes familles.
Le projet immobilier des Hauts de Mazagran prendra également forme avec le début des travaux de viabilisation.
En matière de transition énergétique, nous inaugurerons cette année une aire de covoiturage équipée d'ombrières photovoltaïques qui produiront l'électricité nécessaire à l'alimentation de nos bâtiments municipaux. L'excédent produit sera revendu à notre fournisseur d'énergie.
De nombreux travaux de voirie sont également prévus pour améliorer le cadre de vie de tous.

Vous le constatez par vous-même, les engagements du mandat sont tenus.
Mais ce ne sont pas les seuls projets !
Nous avons souhaité mettre en place un agenda festif et convivial, avec des événements pour tous les âges : la «cérémonie des TOUT petits Membrollais», les traditionnels repas et thé dansant des ainés, une nouvelle soirée festive au printemps... et beaucoup d'autres encore.

Je suis très heureux de constater que notre tissu associatif est toujours aussi dense et dynamique. Les nombreuses manifestations organisées par nos associations viennent enrichir notre vie locale.
Je vous invite à plonger au cœur de ces projets, révélés dans les pages fraîchement repensées de notre magazine.

Au nom de toute l'équipe municipale, je vous souhaite une excellente année 2025, riche en moments de partage et de convivialité.

Prenez bien soin de vous et de vos proches,

Votre Maire,
Sébastien Marais

I ♥ LMSC

sommaire

Retour sur l'année 2024
p.3 et 4

La réhabilitation de l'église
p. 5 et 6

Les grands projets 2025
p. 7 à 9

L'agenda 2025
p. 11 et 12

L'ANVAL
p. 13

Nos professionnels ont du talent
p. 14

Le coin des enfants
p. 15

Le coin des associations
p. 16 et 17

La gazette de la commune
p. 18

La Métropole
p. 19

Expression libre
p. 20

État civil
p. 21

Directeur de la publication : Sébastien MARAIS - mairie@lamembrolle37.fr - www.la-membrolle-sur-choisille.fr
Impression : Numeriscan - Tirage : 1500 exemplaires
Février 2025 - Crédits photo : Mairie de la Membrolle-sur-Choisille

Membroll'Arts

Membroll'Arts, le nouveau rendez-vous culturel incontournable de notre commune, a fait un carton plein lors de sa première édition en novembre dernier ! L'exposition, qui a mis à l'honneur les talents de 16 artistes sélectionnés par Christine BLIN, conseillère municipale déléguée à la Culture, a attiré de nombreux visiteurs. Fort de ce succès, deux nouvelles éditions sont d'ores et déjà prévues : les 17 et 18 mai prochains (consacrée à l'artisanat local), puis les 15 et 16 novembre (consacrée à la peinture, à la photographie et à la sculpture).
Rendez-vous pris à la Maison des Associations pour ces deux nouvelles escapades artistiques.

La fête de TOUS les voisins

La Fête de l'été n'aura pas pu se dérouler comme prévu pour cause d'intempéries, mais la magie de la fête a opéré lors de la Fête de TOUS les voisins ! En effet, le programme initialement prévu dans le Parc de la Choisille a été entièrement repris, offrant aux Membrollais un moment de détente et de convivialité autour d'un dîner sorti du panier, d'une soirée dansante et d'un feu d'artifice.
Une belle réussite qui prouve que l'esprit de fête est toujours là, quelles que soient les circonstances.

Le repas des ainés

Nos aînés de plus de 75 ans se retrouvent comme chaque printemps pour un repas dansant proposé par le CCAS et la municipalité.
L'occasion pour eux de casser la solitude du quotidien et de se retrouver pour un moment convivial et chaleureux, en musique.
Retrouvailles, partage et joie sont les maîtres mots de cette journée appréciée de tous.

Le thé dansant

Le parquet de la salle des fêtes a vibré au rythme de la musique lors du traditionnel thé dansant réservé aux aînés Membrollais. Plus de 75 ans de souvenirs et d'anecdotes ont été partagés autour d'une tasse de thé fumante ou d'un verre de vin chaud. La municipalité a profité de cette occasion pour remettre à chacun des participants un colis de Noël, contenant de délicieuses surprises. Les élus ont fait en sorte que tous les aînés reçoivent leur colis, en effectuant, le samedi 20 décembre, des livraisons aux domiciles de ceux qui n'avaient pu se déplacer pour l'événement.

RETOUR SUR L'ANNÉE 2024

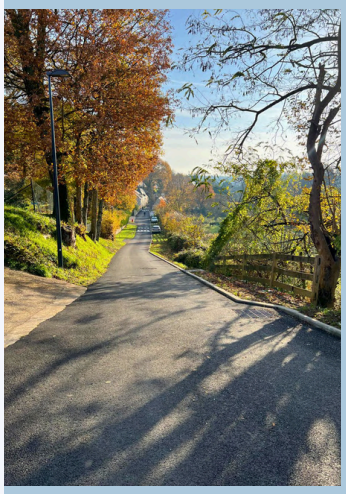

La réhabilitation de la rue du Perré

La rue du Perré a retrouvé toute sa splendeur ! Grâce à un projet mené en étroite collaboration avec les habitants, cette ancienne voie dégradée est devenue un écrin de verdure et de tranquillité. En effet, cette rue souffrait de nombreux problèmes : chaussée dégradée, absence de trottoirs, circulation à vitesse excessive... Les riverains, soucieux de leur cadre de vie, ont uni leurs forces à celles de la municipalité pour transformer cet espace.

Ensemble, ils ont imaginé et réalisé un projet qualitatif et ambitieux qui a permis :

- D'enfouir les réseaux aériens et de moderniser les réseaux souterrains pour améliorer le confort des habitants.
- D'apaiser la circulation grâce à la création de plateaux surélevés limitant la vitesse.
- De sécuriser les déplacements en aménageant des cheminements doux.
- De préserver le caractère bucolique de la rue en privilégiant les matériaux naturels et en plantant de nouvelles espèces végétales.

Ce projet est un bel exemple de ce que peut donner une collaboration étroite entre les citoyens et les élus. La rue du Perré est désormais un lieu de vie agréable et sécurisé où il fait bon se promener.

COÛT TOTAL DES TRAVAUX : 1 915 000 €

La cérémonie des TOUT petits membrollais

Le 15 juin 2024, la mairie a fêté ses "tout-petits" lors d'une cérémonie chaleureuse. Co-créée en collaboration avec Julie ALBERT, Adjointe au Maire déléguée à la Jeunesse, cette initiative marque le début d'une autre belle aventure imaginée par Florence LABOUE, conseillère déléguée à l'environnement : chaque naissance sera désormais célébrée par la plantation d'un arbre.

Au printemps, le samedi 29 mars, lors d'une cérémonie dédiée, chaque arbre sera baptisé du prénom d'un nouveau-né, créant ainsi un lien unique entre chaque enfant et notre commune.

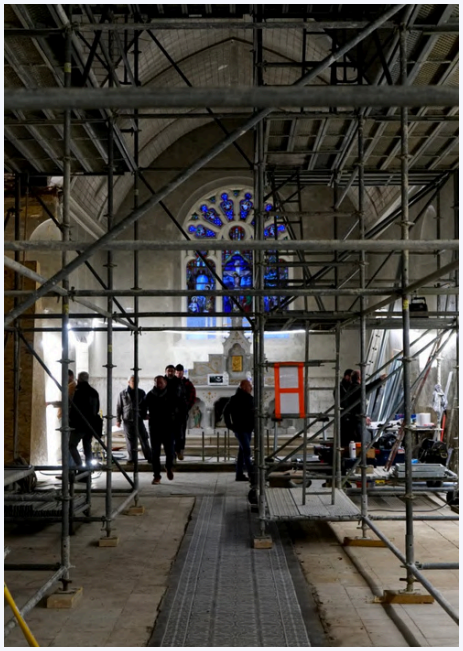

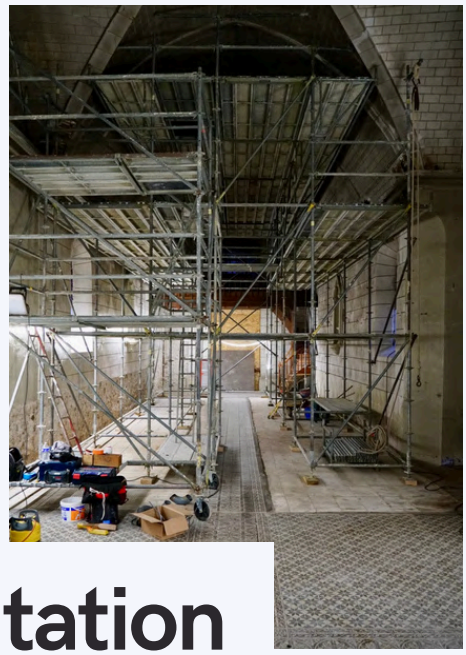

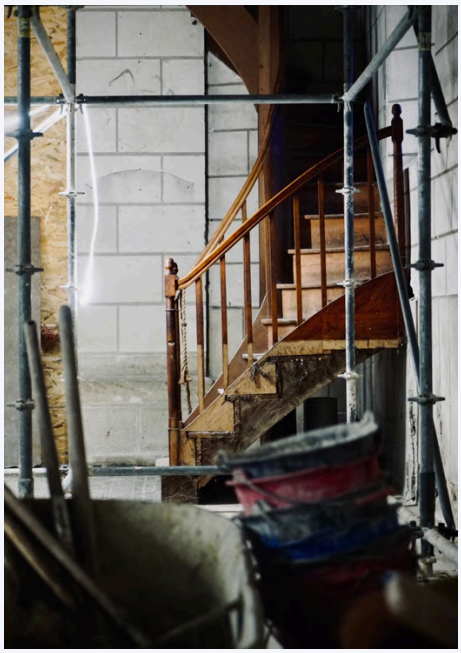

La réhabilitation *de l'église*

L'église Notre-Dame des Eaux fait l'objet d'une restauration complète.
Les travaux portent notamment sur la reprise partielle de la toiture et de la charpente, le confortement des fondations au niveau de la petite Choisille, la rénovation des enduits intérieurs et extérieurs, la restauration des sols et des décors en stuc du chœur, de la nef et du transept, ainsi que le remplacement ou la restauration des planchers et des bancs. Par ailleurs, un nouveau système de chauffage et d'éclairage sera installé pour améliorer le confort des visiteurs et des fidèles.
Ce projet, soutenu par la Fondation du Patrimoine, permettra de garantir la pérennité de cet édifice et de le mettre aux normes.

le saviez-vous?

La chapelle daterait de 1032, après la découverte d'une statuette de la Vierge, dans les branches d'un saule, par un gardien de bœufs. La légende précise que le seigneur de Mettray, Hermanicus, fit bâtir une chapelle qu'il confia par la suite, aux Moines de Marmoutier.

Notre-Dame-des-Eaux, par rapprochement avec le toponyme (*def: nom de lieu*), devient un lieu de pèlerinage où l'on se rend afin d'éloigner les sécheresses.

FONDATION DU PATRIMOINE

Je donne ! Pour la restauration de

L'église Notre-Dame des Eaux

de La Membrolle-sur-Choisille

Participez à la préservation de l'église Notre-Dame des Eaux

LE PROJET : SAUVEGARDER L'ÉGLISE

Soutenez la restauration de l'église Notre-Dame des Eaux de La Membrolle-sur-Choisille qui présente actuellement un état inquiétant. L'église souffre de nombreux désordres structurels, notamment des fissures visibles, des voûtes, dallages et maçonneries endommagés, ainsi que des vitraux et des décors intérieurs très abîmés. Les travaux, incluront des reprises structurelles et un assainissement complet, ainsi qu'une restauration intérieure touchant le chœur, le transept et la nef. Votre soutien est indispensable pour sauver ce patrimoine et permettre à l'église de retrouver sa splendeur d'antan. Aidez-nous à préserver cet édifice historique pour les générations futures en soutenant cette initiative dès aujourd'hui.

LE LIEU ET SON HISTOIRE : UN ÉDIFICE DU XIXE SIÈCLE

L'église Notre-Dame des Eaux de La Membrolle-sur-Choisille, est un témoignage architectural de son époque. L'actuel édifice a été construit sur les fondations de l'ancienne chapelle entre 1847 et 1855 par le comte Dumas avec l'aide financière de sa tante, la comtesse de Nanteuil. Celle-ci abrite des trésors classés tels qu'une toile du XVIIIe siècle, "Le chapitre général de l'ordre des Franciscains", et une statue en bois du XVe siècle, "Notre-Dame-des-Malades". La fondation de la chapelle initiale remonterait vers 1032 avec la découverte d'une statuette de la Vierge. En 1777, les Membrollais se sont unis pour financer les réparations du prieuré et de la chapelle.

PRÉSERVER UN SAVOIR-FAIRE ET REVITALISER LA VILLE

Le projet vise à mettre fin aux désordres structurels de l'édifice, à les réparer et à redonner une belle âme à cette église chère aux Membrollais. Tout en restant un lieu de culte où des messes sont régulièrement célébrées, les travaux ont pour objet l'embellissement de ce patrimoine aujourd'hui peu valorisé. Le bâtiment, très dégradé intérieurement bénéficiera également d'une mise en accessibilité pour accueillir le public.

Montant des travaux	1 062 232 €
Objectif de collecte	20 000 €
Début des travaux	Septembre 2024

Bulletin de don

Oui, je fais un don pour aider à la restauration de l'église de La Membrolle-sur-Choisille

Et j'accepte que mon don soit affecté à d'autres actions de la Fondation du patrimoine si le projet n'aboutit pas dans un délai de 3 ans après le lancement de la collecte, s'il n'est pas réalisé conformément au programme de travaux validé par la Fondation ou dans le cas de fonds subsistants à l'issue de l'opération.

Sur notre site internet **www.fondation-patrimoine.org/100732**
ou en flashant le QR code ci-contre.

Par chèque
Je complète les informations ci-contre et je retourne ce bon de souscription à Fondation du patrimoine, DR Centre-Val de Loire, BP 70289, 75867 PDC PARIS 18, accompagné de mon règlement à l'ordre de :
Fondation du patrimoine - Église de La Membrolle-sur-Choisille

Le montant de mon don est de **€**

Autres montants suggérés 80 € ☐ ☐150 € 250 € 500 €

Raison sociale* : ..... Siren* : .....
Forme juridique* : .....
Nom et prénom : .....
Adresse : .....
Code postal : ..... Ville : .....
E-mail : .....
Téléphone : .....

Je bénéficie d'une réduction d'impôt

Exemples de dons	80 €	150 €	250 €	500 €
Coût réel après réduction de l'**impôt sur le revenu**	20 €	38 €	63 €	125 €

Réduction d'impôt de 75 % du don, dans la limite de 1 000 € par an et de 66 % au-delà.

Les Hauts de *Mazagran*

Le 19 décembre dernier, la mairie a officiellement acquis la parcelle des Hauts de Mazagran, marquant ainsi une étape majeure dans la réalisation de ce projet ambitieux.

Le Maire a signé le rachat à Tours Métropole de la parcelle des Hauts de Mazagran pour un montant de 1 550 000€ ; la métropole ayant assuré le portage foncier depuis 2017.
Elle a été immédiatement revendue à la société Conseils et Patrimoine, pour un montant de 3 259 000€.

Ce futur quartier, conçu comme un lieu de vie qualitatif et respectueux de l'environnement, permettra d'accueillir de nouvelles familles, de renforcer le dynamisme de notre commune et de soutenir nos tissus économiques et associatifs. Les travaux d'aménagement débuteront rapidement, et les premiers habitants pourront emménager dès 2027.

Afin de limiter les nuisances sonores et préserver la tranquillité des riverains pendant les travaux, un itinéraire spécifique sera mis en place pour les engins de chantier via la route départementale 959.

La future *crèche*

Notre commune franchit une nouvelle étape pour l'accueil de ses jeunes enfants. En septembre 2026, un nouveau multi-accueil de 24 berceaux ouvrira ses portes, remplaçant ainsi les locaux actuellement loués, devenus trop vétustes.

Ce projet ambitieux permet de répondre à une demande croissante d'accueil de jeunes enfants, offrant ainsi aux familles membrollaises des solutions de garde adaptées, au sein d'une structure moderne, éco-responsable et conçue pour le bien-être des tout-petits et de leurs familles.

Le futur multi-accueil sera un lieu de vie agréable et sécurisé, avec des espaces intérieurs lumineux et modulables, favorisant le développement des enfants.

Par ailleurs, un Relais Petite Enfance mutualisé avec la commune de Mettray sera intégré à la structure, offrant ainsi un accompagnement personnalisé aux familles et aux professionnels.

Le bâtiment sera construit avec des matériaux biosourcés, minimisant ainsi son empreinte écologique et garantissant une longue durée de vie. Il sera équipé de systèmes énergétiques performants : un chauffage au sol alimenté par la chaufferie biomasse de la commune et un refroidissement passif en été.

Les travaux de désamiantage et de démolition sont prévus au premier semestre 2025, et le permis de construire sera déposé dès qu'il sera finalisé.

La commune marque une avancée significative vers un avenir plus durable avec la construction d'une aire de covoiturage ultramoderne. Ce projet ambitieux, actuellement en cours de construction, devrait être opérationnel au premier semestre 2025. Située à proximité du parc sportif et de la maison des associations, cette aire de 66 places, dont 2 réservées aux personnes à mobilité réduite, sera équipée de 6 bornes de recharge pour véhicules électriques et d'un abri pour vélos. Couverte d'ombrières photovoltaïques d'une superficie de 500m², elle produira de l'électricité pour alimenter les bâtiments municipaux et réduira ainsi significativement les coûts de fonctionnement de la commune.
Ces panneaux photovoltaïques étant déjà financés à 80% par des subventions, le retour sur investissement sera très rapide.
Le surplus d'électricité produit sera revendu.

L'aire de *covoiturage*

Le plan d'eau se transforme en véritable lieu de vie ! L'ouverture cet été d'un restaurant va dynamiser le site et offrir aux visiteurs un cadre agréable pour se retrouver et se détendre.
Les loyers perçus permettront à la commune d'aménager de nouvelles installations sportives de plein air tout autour du plan d'eau, faisant de ce lieu un espace de loisirs complet et attractif pour tous.

Le restaurant *du Plan d'eau*

Les travaux de *voirie*

LA RUE DES COUTAYS

Dans la rue des Coutays, les travaux d'enfouissement des réseaux ont eu lieu de janvier à mars 2024. En mai 2025, ce sont les travaux de restructuration de la voirie qui devraient débuter : la voie sera élargie, et les talus qui s'affaissent dangereusement seront confortés. Dans le même temps, le système de gestion des eaux pluviales sera repris, et un cheminement doux et des passages surélevés seront créés pour permettre le déplacement sécurisé de tous.

LA RUE DES BORDES

Les travaux dans la rue des Bordes ont débuté à la fin du mois de janvier 2025. La direction du cycle de l'Eau de la Métropole procède au remplacement des canalisations d'eau potable. Ces travaux seront réalisés en 2 tranches :

- depuis le 27 janvier et pour une durée de 8 semaines : au niveau du chemin de la Gibaudière.
- à compter du 3 mars et pour une durée de 5 semaines : depuis le carrefour Gibaudière/Bordes jusqu'à la rue de Vallaudron.

L'enfouissement des réseaux aériens est également prévu à la fin de l'année 2025.
Dans un souci de cohérence et de préservation de l'atmosphère champêtre et bucolique du quartier, la rue des Bordes sera réhabilitée dans le même esprit que la rue du Perré.

LA MEMBROLLE
SUR CHOISILLE
une ville festive

Le printemps dans l'Espace

Dîner dansant

Fêtons l'arrivée du Printemps
avec un dîner dansant pour
toutes et tous !

- sur réservation -

Le 21 mars
à partir de 19h00
Espace Emmanuel Chabrier

NOUVEAU

La Membrolle sur Choisille

L'agenda

> SAMEDI 15 MARS / 11H30

CÉRÉMONIE DE CITOYENNETÉ

Salle du Conseil municipal

La mairie invite les nouveaux électeurs à une cérémonie conviviale de remise des cartes électorales.

> VENDREDI 21 MARS / 19H00

SOIRÉE DÎNER DANSANT "LE PRINTEMPS DANS L'ESPACE"

Espace Emmanuel Chabrier

Une soirée festive autour d'un dîner dansant pour célébrer l'arrivée des beaux jours.
Informations à venir.

> SAMEDI 29 MARS / 11H00

CÉRÉMONIE "UNE NAISSANCE, UN ARBRE"

Salle du Conseil municipal

Lors d'une cérémonie, chaque arbre récemment planté sera baptisé du prénom d'un nouveau-né.

> DIMANCHE 30 MARS / 12H00

REPAS DES AINÉS

Espace Emmanuel Chabrier

Un délicieux moment de partage et de retrouvailles pour nos aînés autour d'un déjeuner, et d'une animation musicale qui invite à la danse.

> VENDREDI 4 AVRIL / 11H00

INAUGURATION DE L'ECOLE EDOUARD BERARD

Place de l'Hotel de Ville

Cérémonie d'inauguration du nouveau nom de l'école élémentaire, suivie d'un verre de l'amitié.

> JEUDI 8 MAI / 12H15

CÉRÉMONIE DU 8 MAI

Monuments aux Morts

Un hommage solennel à tous ceux qui se sont battus pour notre liberté.

> VENDREDI 16 MAI / 19H00

LA FÊTE DE TOUS LES VOISINS #1

Place de l'Hôtel de Ville

Une occasion unique de faire connaissance avec ses voisins, de partager un moment convivial et de renforcer les liens entre les habitants de tous les quartiers de la commune.

En cas de mauvais temps : Espace Emmanuel Chabrier

> SAMEDI 17 ET DIMANCHE 18 MAI 10H00 - 18H00

MEMBROLL'ARTS #1

Maison des Associations

Pour cette première édition de l'année de Membroll'Arts, l'artisanat local est à l'honneur ! Découvrez le talent et la créativité de nos artisans.

> VENDREDI 23 MAI / 19H00

CÉRÉMONIE DES NOUVEAUX ARRIVANTS

Salle du Conseil municipal

Un accueil chaleureux pour souhaiter la bienvenue aux nouveaux arrivants de la commune.

> VENDREDI 6 JUIN / 18H00

CÉRÉMONIE DES "TOUT-PETITS"

Salle du Conseil municipal

Un moment précieux pour célébrer l'arrivée des nouveaux-nés, leur offrir un doudou, et créer du lien entre les familles.

> VENDREDI 13 JUIN / 19H00

LA FÊTE DE TOUS LES VOISINS #2

Place de l'Hôtel de Ville

La Fête des Voisins est de retour pour une seconde édition ! Un moment convivial pour partager un verre, un sourire et de bons moments.

En cas de mauvais temps : Espace Emmanuel Chabrier

2025

> SAMEDI 21 JUIN
FÊTE DE L'ÉTÉ

Parc de la Choisille

Un rendez-vous incontournable pour passer un moment agréable en famille ou entre amis, avec des animations pour tous les goûts, et tous les âges.

> DU LUNDI 23 AU VENDREDI 27 JUIN
EXPOSITION DE DESSINS DES ÉLÈVES DE L'ÉCOLE EDOUARD BERARD

Salle du Conseil du municipal

Exposition de dessins d'élèves.
Finissage de l'exposition le vendredi.

> SAMEDI 6 SEPTEMBRE / 10H00 - 13H00
FORUM DES ASSOCIATIONS

Maison des associations

Une journée pour découvrir les nombreuses activités proposées sur notre commune et trouver celle qui vous correspond.

> DIMANCHE 7 SEPTEMBRE
BROCANTE

Centre-bourg

Les chineurs seront aux anges ! Une occasion pour eux de dénicher des trésors et de faire de bonnes affaires, et pour les habitants, de vider garages et greniers !

> VENDREDI 19 SEPTEMBRE / 19H00
JOURNÉE EUROPÉENNE DU PATRIMOINE

Marche-découverte au départ du parking de l'Ecole René Gonthier.

Une invitation à découvrir ou redécouvrir notre patrimoine, sur le thème de l'Aubrière, au travers d'une visite guidée.

INFOS EVENEMENTS

Informations et inscriptions au
02 47 41 21 28 ou par mail à
mairie@lamembrolle37.fr

> DIMANCHE 28 SEPTEMBRE
MARCHE ROSE

Départ de la Maison des Associations

Unissons-nous pour soutenir la recherche et venir en aide aux personnes touchées par le cancer du sein.

> MARDI 11 NOVEMBRE / 12H15
CÉRÉMONIE DU 11 NOVEMBRE

Un moment de recueillement et de respect pour honorer la mémoire de tous ceux qui sont tombés pour la France.

> SAMEDI 15 ET DIMANCHE 16 NOVEMBRE 10H00 - 18H00
MEMBROLL'ARTS #2

Maison des Associations

Un week-end d'expositions à ne pas manquer pour découvrir le talent des artistes locaux et s'immerger dans leurs univers créatifs : sculptures, peintures, photographies...

> DIMANCHE 30 NOVEMBRE
MARCHÉ DE L'AVENT

Place de l'Europe et Espace Emmanuel Chabrier

Une ambiance féérique pour découvrir les produits locaux et trouver des idées cadeaux originales.

> JEUDI 18 DÉCEMBRE / 14H00 - 18H00
THÉ DANSANT

Espace Emmanuel Chabrier

Un moment privilégié dédié aux aînés de plus de 75 ans. Au programme : danses, bonne humeur et remise des colis de Noël.

> SAMEDI 20 DÉCEMBRE
DISTRIBUTION DES COLIS DE NOËL

Le Maire accompagné de ses élus, se rendent au domicile de chaque aîné pour leur remettre un colis de Noël.

Pour l'avenir de la Choisille : *votre avis compte !*

Pourquoi votre avis est-il important ?

Le changement climatique, les sécheresses, les risques d'inondation... autant de défis qui impactent directement la qualité de notre eau et notre environnement. Pour faire face à ces enjeux, des décisions importantes doivent être prises. Mais ces décisions doivent être construites avec vous, citoyens.

Participons ensemble à la préservation de nos rivières

La Choisille et la Petite Choisille, cœurs battants de notre commune, sont une ressource précieuse qui façonne notre quotidien. Pour garantir un avenir durable à nos rivières et à ses habitants, l'Agence de l'Eau Loire-Bretagne lance une grande consultation citoyenne.

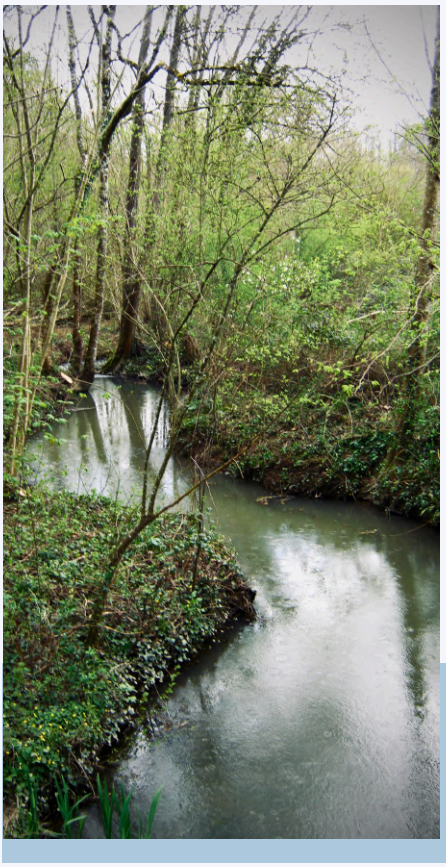

8 enjeux clés pour l'avenir de l'eau

L'Agence de l'Eau Loire-Bretagne a identifié huit enjeux majeurs pour la gestion de l'eau et la prévention des risques d'inondation sur les prochaines années. Ces enjeux concernent notamment :

- La qualité de l'eau : Comment améliorer la qualité de l'eau que nous consommons et préserver les écosystèmes aquatiques ?
- La préservation et restauration des milieux naturels : Comment protéger et renforcer les fonctions de ces écosystèmes qui nous rendent des services gratuitement ?
- L'adaptation au changement climatique : Comment faire face aux sécheresses plus fréquentes et aux événements météorologiques extrêmes ?
- La gestion des risques d'inondation : Comment mieux protéger les biens et les personnes face aux crues ?

Votre avis compte !

En tant qu'habitant de La Membrolle-sur-Choisille, vous êtes directement concerné par ces enjeux. Votre expérience du terrain et votre connaissance du territoire sont précieuses pour orienter les politiques publiques.

Comment participer ?

C'est très simple ! Dès maintenant et jusqu'au 25 mai 2025, vous pouvez :

- Répondre au questionnaire en ligne : Un formulaire dédié vous permettra d'exprimer votre avis sur chacun des enjeux https://eauloirebretagne.limesurvey.net/ConsultationDuPublic2425
- Vous rendre dans l'un des guichets France Services : Des agents seront à votre disposition pour vous accompagner dans cette démarche.

Le bureau le plus proche de chez vous est le : *France services Tours - Forum Europe* au 17-21 Rue de Tourcoing 37100 Tours
02 47 21 64 54 - forum.europe@ville-tours.fr

Votre Syndicat de rivière local, le Syndicat Mixte des Affluents Nord Val de Loire (ANVAL) reste à votre disposition pour échanger sur ce sujet.

Mairie de La Membrolle-sur-Choisille
Place de l'Europe
CS 13 - 37390 La Membrolle-sur-Choisille

Téléphone : 02 47 41 21 28
mail : contact@anval.fr
www.anval.fr

Marion Bienvenu
sophrologue

Qu'est-ce que la sophrologie ?

La sophrologie, c'est des outils et des ressources à utiliser dans son quotidien pour accompagner les personnes sur leur problématique. Les exercices sont basés sur la respiration, la détente physique et mentale et la visualisation positive.

Pourquoi avoir choisi d'installer votre cabinet sur notre commune ?

J'ai choisi d'exercer à La Membrolle pour son cadre : les commerces, la facilité d'accès, les structures et les professionnels de santé présents (maison médical et autres) ce qui me permet de travailler en collaboration avec tous.

Quelles sont les principales raisons qui poussent les personnes à consulter un sophrologue ?

Je reçois les enfants dès 3 ans et jusqu'au senior. Les raisons sont variées : gestion des émotions *(stress, anxiété, colère...)*, également gestion de la douleur, accompagnement pendant une épreuve *(deuil, harcèlement, cancer, burn-out...)*, problématique de sommeil et tout ce qui touche à la maternité *(PMA, deuil périnatal, accouchement, dépression post-partum...)*.

Marion Bienvenu
67 rue nationale - La Membrolle-sur-Choisille
07 89 24 30 79

marionbienvenu.wixsite.com/marion-bienvenu

Marion Bienvenu Sophrologue

MarionBienvenu_Sophrologue

La sophrologie pour les écoles & les entreprises

La sophrologie est une solution innovante pour améliorer le bien-être physique et mental de vos collaborateurs en entreprise et de vos élèves en milieu scolaire.

Un nom pour notre école

Une grande nouvelle pour notre commune ! L'école élémentaire, qui était jusqu'à présent dénommée simplement 'école élémentaire', portera désormais le nom d'Édouard Bérard, en hommage au premier Maire de La Membrolle-sur-Choisille. Une cérémonie officielle aura lieu le vendredi 4 avril prochain. Cette décision s'inscrit dans une volonté de valoriser le patrimoine local et de rendre hommage à ceux qui ont contribué au développement de notre commune.

Le spectacle de Noël

Le matin du mardi 10 décembre, tous les enfants de l'école maternelle ont assisté à un spectacle de marionnettes sur le thème de Noël proposé par la compagnie Petit Théatrum Popularem Portable et intitulé "Les vacances du Père Noël".
Installés dans l'Espace Emmanuel Chabrier réservé pour l'occasion, les enfants ont pu s'émerveiller, rire et rêver devant cette jolie représentation où le Père Noël a voyagé en Chine, au Pôle Nord et en Afrique à la rencontre d'enfants qui ont oublié d'envoyer leur lettre pour recevoir leurs cadeaux.

Les défis du mercredi

Les mercredis, après le centre aéré, c'est l'heure des défis ! Parents et enfants se retrouvent pour des activités ludiques et sportives : morpion géant, courses de balai, ping-pong...
Une occasion unique de créer du lien, de partager des moments de complicité et de favoriser le dialogue avec l'équipe d'animation.

Les inscriptions à l'école maternelle

Votre enfant entrera en maternelle à la rentrée 2025 ?

Les inscriptions sont ouvertes à l'école maternelle René Gonthier.
Pour toutes les démarches administratives concernant l'école maternelle René Gonthier, veuillez contacter Mme Thibault, la directrice, au 02.47.41.26.23.

Les inscriptions aux services périscolaires

Info aux parents !

Les inscriptions pour l'ALSH (cantine et garderie) de septembre 2025 seront ouvertes à la fin du mois de mai. Pour les nouveaux concernés, n'attendez plus pour créer votre espace personnel sur le portail Famille en allant sur le site internet la-membrolle-sur-choisille.fr et réserver une place pour votre enfant.

Pour plus d'informations vous pouvez appeler Sarah Braconnier, responsable des services périscolaires au 06.62.30.96.02.

L'agenda des *assos*

> SAMEDI 22 MARS / 15H00

SARAVAH ENFLAMME LE CARNAVAL DE L'APE !

Centre bourg

L'Association des Parents d'Elèves de l'école élémentaire organise un carnaval le 22 mars 2025.
Au programme : départ à 15h d'un défilé coloré et joyeux, accompagné par la **célèbre fanfare SARAVAH** qui fera battre le cœur de la ville. La musique, la danse et les costumes seront au rendez-vous pour faire de cette journée un véritable moment de fête. La couleur et la joie seront les piliers de cet événement.

> SAMEDI 29 MARS / 14H00 - 19H00

UNE JOURNÉE DÉDIÉE AUX PERSONNES ATTEINTES DE CANCER

Maison des Associations

L'association *Les Fées du Bien*, dévouée au soutien des personnes atteintes de cancer, organise un événement : ateliers soins de support respectueux de l'intimité de chacun sont proposés, initiation à l'auto-palpation initiée par des sages-femmes, et une conférence sur les avancées des traitements sera animée par le Pr Claude Linassier, chef du service oncologie au CHU de Tours. L'association remettra à cette occasion un chèque de 1500€ à la Maison des parents de l'hôpital Clocheville.

> LES 12 ET 13 AVRIL

UNE PARTIE DE PÊCHE !

Plan d'eau

La Gaule Tourangelle vous donne rendez-vous pour une pêche à la truite exceptionnelle ! Suite à un lâcher conséquent en milieu de semaine *(300kg de truites de 300g et 50 kg de belles truites spécimens de 1 à 2 kg)*, les eaux seront bien garnies.

> 14, 15 ET 16 AVRIL

LES PEINTRES DE LA CHOISILLE, LE STAGE

Maison des associations

Un stage *"à la manière de Peter Doig"* vous attend à la Maison des Associations. Ouvert à tous, ce stage est l'occasion de s'initier à de nouvelles techniques et de partager un moment convivial avec d'autres passionnés de peinture. Comme chaque année, une exposition d'oeuvres viendra égayer les murs de l'Espace Emmanuel Chabrier *(dates à venir)*.

> SAMEDI 3 ET DIMANCHE 4 MAI

27 EME COURSE DE CÔTE DE LA CHOISILLE

Route de Fondettes

Compétition comptant pour la Coupe de France de la Montagne.
Samedi : essais libres de 15h00 à 18h00.
Dimanche : Essais chronométrés de 8h30 à 12h.
Début des courses en 3 montées à 13h30.
Buvette et petite restauration sur place. Entrée gratuite.
Organisée par l'Ecurie 41.

> DIMANCHE 18 MAI / 8H30

RANDONNÉE PÉDESTRE

Espace Emmanuel Chabrier

Le Club des Arqueleux vous invite le dimanche 18 Mai 2025 à "La Ronde des Moulins" : randonnée pédestre ouverte à tous *(licenciés ou non, sportifs ou familles)* pour découvrir les multiples facettes du territoire de La Membrolle-sur-Choisille.
La convivialité est garantie avec un accueil café, un ravitaillement sur les parcours et un vin d'honneur à l'arrivée. Les circuits proposés de 16, 12 et 8 km partiront à 8h30, 9h et 9h30. Inscriptions en ligne sur HelloAsso, ou sur place Espace Emmanuel Chabrier.
Tarif : 3.50 € L et 4.00 € NL, gratuit pour les - de 12 ans accompagnés. Les chiens tenus en laisse sont acceptés.

> SAMEDI 24 MAI

LES 50 ANS DE LA GYM !

Gymnase

Gym'Membrolle : 50 ans de sport et de convivialité !
Pour célébrer cet anniversaire, l'association organise un carrefour santé gratuit le 24 mai au gymnase. Au programme : activités sportives, et animations pour tous.

> SAMEDI 20 SEPTEMBRE / 9H00 À 12H00

DÉCOUVERTE DE LA PÊCHE

Plan d'eau

La Gaule Tourangelle et l'amicale de Saint-Cyr-sur-Loire invitent les enfants de 6 à 12 ans des écoles de La Membrolle-sur-Choisille à une journée découverte de la pêche le 20 septembre de 9h à 12h. Au programme : initiation à la pêche et découverte du monde aquatique. Un vin d'honneur et un goûter seront offerts.

Le tournoi du *CSM Basket*

Le 12 janvier dernier, le Club de Basketball de La Membrolle-sur-Choisille a convié ses licenciés et leurs familles à un tournoi interne organisé à l'occasion de la nouvelle année. Une centaine de personnes a répondu présent à cette invitation.

Après avoir constitué 4 équipes composées des plus petits (U7) aux plus grands (U18), les joueurs du **Club Sportif Membrollais Basket** se sont affrontés lors de plusieurs matchs dans la bonne humeur et la bienveillance.

A l'issue de la finale, le Président du club, Monsieur Michel Aumarechal a remis deux maillots du CSM Basket à Monsieur le Maire, Sébastien Marais et son Adjoint, Monsieur David Espitalier.
Puis, tous ensemble, ils ont partagé la Galette des rois de la *Boulangerie Pâtisserie Pains & Délices*, un sponsor fidèle du club.

Les matchs de basketball du CSM ont lieu au gymnase tous les samedis *(hors vacances scolaires)*.

L'entrée est libre. Tous les Membrollais sont les bienvenus pour soutenir leurs équipes !

Le CSM Basket remercie tous ses joueurs, leurs parents et leurs frères et soeurs pour leur participation, la municipalité pour sa présence, leurs sponsors et partenaires pour leur générosité, et enfin leurs bénévoles qui ont organisé cette belle journée.

@ClubSportifMembrollaisBasket

Club Sportif Membrollais Basket

Rejoignez le chœur *Emmanuel Chabrier Atelier XXI !*

Le Chœur Emmanuel Chabrier Atelier XXI vous ouvre ses portes !
Que vous soyez un chanteur expérimenté ou débutant, venez partager votre passion pour la musique dans une ambiance conviviale et profitez des bienfaits du chant : réduction du stress, amélioration de la mémoire et développement de la confiance en soi.

Répertoire contemporain. Répétitions les jeudis soirs à La Membrolle-sur-Choisille.
Pour vous inscrire ou obtenir plus d'informations : ceclm@orange.fr

Le recensement INSEE est terminé !

Un grand merci à nos 5 agents recenseurs qui ont sillonné notre commune en janvier et février dernier pour mener à bien le recensement.
Grâce à votre accueil chaleureux, ils ont pu recueillir les informations nécessaires auprès de l'ensemble des foyers.

Le nouveau nom de la salle du Conseil municipal à l'Hôtel de Ville

La salle du Conseil municipal de l'hôtel de ville sera rebaptisée en mémoire de Martine Potel, figure emblématique de notre commune, décédée le 1er avril dernier. Élue municipale et membre fondatrice de la Métropole, elle n'a cessé de s'investir pour le développement de la Membrolle-sur-Choisille.

Les départs à la retraite

C'est avec une pointe de nostalgie que nous saluons le futur départ à la retraite de François et Patricia. Leur complicité et leur investissement au service des Membrollais ont marqué de nombreuses générations. Tous nos vœux de bonheur les accompagnent dans cette nouvelle étape.

Un présent particulier pour nos nonagénaires

Monsieur le Maire tient à marquer d'une attention particulière l'anniversaire de nos nonagénaires en leur offrant un cadeau choisi avec soin : un bouquet de fleurs pour les dames ou une bouteille de vin pour les messieurs.
Ici, avec Madame Marie Rose Curie-Nodin, pour ses 91 ans.

La campagne d'élagage d'ENEDIS

Afin de prévenir les risques liés à la végétation à proximité de ses réseaux, Enedis mènera des opérations d'élagage régulières tout au long de l'année 2025, garantissant ainsi la sécurité des biens et des personnes, ainsi qu'une distribution électrique optimale.

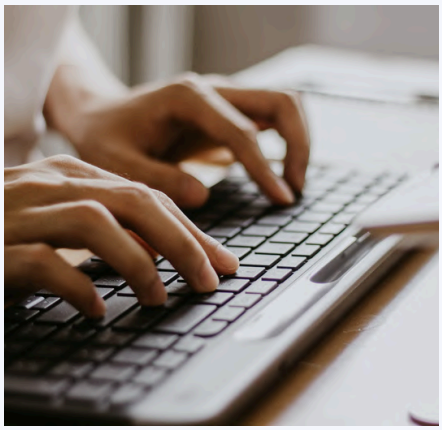

Le mobilier de la ville en vente

Dans le cadre de la démolition prochaine de l'ancienne MJC pour laisser place à une nouvelle crèche, et dans une démarche de développement durable, le mobilier et les équipements seront valorisés et mis en vente prochainement sur la plateforme en ligne Agorastore.

Crit'Air

La Métropole crée une Zone à Faibles Émissions (ZFE) pour améliorer la qualité de l'air. Les véhicules les plus polluants seront progressivement interdits de circulation.
Tous les véhicules doivent désormais être équipés d'une vignette Crit'Air.

Bon à savoir : Une période de sensibilisation de 18 mois est prévue avant l'application de sanctions.

PLUM'

Votre avis compte pour l'avenir de notre Métropole ! En 2022, Tours Métropole Val de Loire a lancé une grande consultation pour co-construire le Plan Local d'Urbanisme (PLUm). Jusqu'à fin juin 2025, habitants, associations et acteurs locaux sont invités à partager leurs idées et leurs visions pour l'aménagement de notre territoire.
Toutes les informations et modalités de participation sont disponibles sur le site de Tours Métropole. N'hésitez pas à vous exprimer : plum@tours-metropole.fr

La Tri Mobile

La Trimobile, c'est votre déchèterie mobile. Elle est présente près de chez vous tous les mois, matins et après-midi ! Proposée par la Métropole, elle vous permet d'y déposer les petits appareils électriques et électroniques hors d'usage (sèche-cheveux, grille-pains, écrans d'ordinateurs, ...), les textiles, les cartouches d'imprimante, les radiographies, les piles, les ampoules et néons, et même les montures de lunettes.

Elle sera présente devant l'Hôtel de Ville le jeudi 13 mars.

EXPRESSION LIBRE

Les textes rédigés dans cette rubrique sont rédigés par chacun des groupes politiques et n'engagent que leurs auteurs.

Tribune n°8 du Groupe LA MAV

Au CM de juin et décembre 2024, nous avons proposé une initiative intergénérationnelle souhaitant célébrer le rôle inestimable des femmes dans notre société. Le maire a préféré décider sans concertation des noms pour l'école élémentaire et la place des hauts de Mazagran. Nous avions suggéré des noms de femmes influentes ayant accompli des exploits pour la France : Simone Weil, Adrienne Bolland, Louise Michel, Giséle Halimi...

Notre objectif était de réunir jeunes et anciens pour travailler ensemble et partager souvenirs, histoires et expériences. Cela aurait permis de renforcer les liens entre les générations et de mieux transmettre connaissances et valeurs. Nos jeunes sont l'Avenir, offrons-leur toutes les clés de la culture pour s'épanouir.

En l'an 2025, nous croyons qu'il est temps d'instaurer des dispositifs participatifs et consultations publiques.

Gouverner, c'est écouter. Écouter, c'est agir et construire ensemble pour une commune à l'image de ses habitants.

Notre mission est de défendre les intérêts des habitants avec une voix constructive et vigilante.

Notre vision est claire : nous voulons une commune où chacun trouve sa place, où la transparence est la règle et les projets se construisent avec les habitants.

Partagez vos idées et préoccupations sur nos pages Facebook et Instagram : @LaMembrolleAVenir.

Nous sommes à votre écoute.

Le moteur de notre commune : les associations.

Depuis notre arrivée aux affaires municipales, nous n'avons eu de cesse de soutenir le monde associatif, qui joue un rôle essentiel dans la vie de notre communauté.

Nous avons mis à disposition de manière gratuite et constante nos infrastructures, telles que le gymnase et l'Espace E. Chabrier. Ces derniers ont, de plus, été réhabilités, pour offrir des conditions optimales aux associations.

Mais nos contributions ne s'arrêtent pas là. En effet, malgré la hausse perpétuelle du tarif de l'énergie, nous prenons en charge depuis 2014 tous les coûts de fonctionnement de ces infrastructures au profit des associations. Nous maintenons également les subventions nécessaires pour permettre la réalisation de projets au bénéfice des Membrollais, car nous croyons fermement en l'importance de ces actions pour le dynamisme de notre commune. De surcroît, la construction de la Maison des Associations, un des plus gros investissements de la décennie, témoigne de notre engagement à promouvoir ces initiatives et de notre investissement auprès des associations.

Toutes ces décisions prises de manière collégiale et unanime en Conseil municipal reflètent notre volonté de soutenir le tissu associatif et de favoriser le bien-être de nos concitoyens. Enfin, à n'en pas douter notre village reste et restera la commune où il fait bon vivre et où vos élus ont à cœur de pérenniser cette situation et cela en maintenant une fiscalité sans augmentation depuis 11 ans, et ce malgré une baisse très significative des aides étatiques.

Les jours de marché

Catherine JEANNIC - Fruits et Légumes

tous les mardis de 8H00 à 13H00
parking de la Salle des sports

James BERTRAND - Vente de Fromages

tous les vendredis de 16H00 à 20H00
Place de l'Europe

Les food-truck gourmands

Camion pizzas

tous les lundis de 17H00 à 22H00
parking de la Salle des sports

Cat's Street Food

tous les vendredis de 16H00 à 20H00
Place de l'Europe

Rendez-vous devant votre écran !

TVTours consacre un documentaire à notre belle commune :

"Faisons un tour à La Membrolle-sur-Choisille"

sera diffusé du 17 au 23 février.

Parlez-en autour de vous et ne manquez pas ce moment fort !

ÉTAT CIVIL

Décès

Janvier 2024
Mireille SORNAIS, le 07
Marie-Madeleine CHAPUT, veuve PÉAN, le 09
Guy FAIDEAU, le 16
Paul FOURNIQUET, le 21
Jacques GAUMÉ, le 22
Robert PÉROLA, le 24
Serge RAIMBAULT, le 29

Février 2024
Monique BOISNARD, le 02
Pierre CURIE-NODIN, le 05
Julien JARRIER, le 06
Roger GUILLOU, le 15
Gisèle ROBIN, veuve TEIXEIRA, le 25

Mars 2024
Ghislaine CHARNACÉ, veuve RUET, le 04
Marie TOUCHARD, veuve BEAUGÉ, le 20
Claudine MOUTARDE, veuve DESPREZ, le 24
Odile BOUCHEVREAU, le 28

Avril 2024
Martine GUENAULT, épouse POTEL, le 01
Serge LE GARJEAN, le 03

Mai 2024
Antoinette GUILBAUD, veuve BÉCHARD, le 02
Jacques GAUTHIER, le 02
Antonio CORREIA DA SILVA, le 21

Juin 2024
Martine VILQUE, épouse BOUGRIER, le 10
André ROBERT, le 19
Monique LEDIEU, veuve JORDA, le 26

Juillet 2024
Jane FOLLENFANT, veuve HIMMER, le 14
Christian THEVENOT, le 19
Madeleine SEIGNEURIN, veuve FOUILLETTE, le 26

Aout 2024
Pascal TROUILARD, le 11
Jeannine HALLIÉ, veuve BRUÈRE, le 14
Françoise BESNARD, veuve BONSENS, le 22
Pierre JACQUELIN, le 13

Septembre 2024
Stéphanette MAQUIGNON, le 15
Christine COURTAT, épouse DZANGA, le 27

Octobre 2024
Marie-France JUSSEAUME, veuve GAUTIER, le 02
Michelle LEMARCHAND, veuve BERHAULT, le 09
Jeanne PAILLOUX, veuve COUTHON, le 15

Novembre 2024
Hervé BISSIERES, le 05
Ginette COUTARD, veuve CONNARD, le 10
Marie-Rose BRUNET, veuve FEUILLET, le 16
Thérèse BOURBON, veuve JACQUELIN, le 17
Paul ADAM, le 18
Renée DARDEAU, le 19
Madeleine MARINIER, veuve TROUGNOU, le 28
David Francis NAUD, le 30
Marie-Jeanne MILLET, veuve DUPUY, le 30

Décembre 2024
Catherine HERMON, épouse CHATELLIER, le 11
Jean DERUMIGNY, le 15

Janvier 2025
Denise SOUET, veuve JOURNIAC, le 17
Cécile DENIS, veuve BISSON, le 22
Yvette JAMMET, veuve MOULOIZE, le 24
Renée LELONG, veuve MORCEAU, le 27
Marcelle BOUGUEREAU, veuve CUVIER, le 27

Naissances

Janvier 2024
Gatien AUNET WALOCH, le 02
Elisabeth MOULIN, le 09
Rebekah MOULIN, le 09
Lancelot DELMOTTE, le 13

Mars 2024
Chloé VASSEUR, le 03
Pablo ROMAO SIMOES, le 14

Mai 2024
Samuel LEDOUX, le 01
Timéo FORTIER, le 02
Mahaut POMMIER, le 07

Juin 2024
Ayssam PALGÉ, le 13

Juillet 2024
Zoé CHANTELAUZE, le 10

Septembre 2024
Kaïs VIANA SEARA ALVES CRISTO, le 02
Lucas BOULINGRE, le 06
Léo GODOF, le 14
Najim BEDDAR CAICOYA SOLIS, le 30

Octobre 2024
Valentin GRAND d'ESNON, le 18

Novembre 2024
Valentin RAVIER TESSIER, le 04
Luna FLORES, le 12

Décembre 2024
Gabriel GOYEAU, le 03
Aure LAÎNÉ SAMSON, le 08
Adem KUSI, le 13
Riley AUTREUX, le 25

Janvier 2025
Louis CHAPON, le 07

Mariages

Janvier 2024
Anastasiia TUZOVA et Gatien DELERUE, le 13
Angélique HERMANT et Jordan VASSEUR, le 20
Sabine KOUASSI et Stéphane RICHER, le 27

Mai 2024
Julie ALBERT et Denis HUGUET, le 17
Paula SALGADO et Baudouin DENIAU, le 18

Juin 2024
Charlène LE BELLEGO et David VERFAILLIE, le 08

Juillet 2024
Charlotte JORRY et Cédric ORMANNI, le 20

Aout 2024
Marlène BENTH et Vincent MAUJONNET, le 17

Septembre 2024
Sarah RICARANT et Jean-Luc COMMENCAIS, le 14
Claudia PINHO et Olivier VEILLE, le 25
Angélique FOLTRAN et Mathieu AZOU, le 26

NOTRE SAVOIR-FAIRE
AU SERVICE DES PARTICULIERS
ZONE CIRCULABLE
ZONE PIÉTONNE
TERRASSE
COLAS & VOUS
EMBELLISSEZ VOS EXTÉRIEURS
COLAS
Agence de Tours
2 Rue de la Plaine
37390 METTRAY
0 805 210 805
Service & appel gratuits
www.colasetvous.fr

C3B
Charpentier
Couvreur
Constructeur
Bois
contact@c3bois.com
Charpente / Couverture neuf et rénovation · Isolation de toiture
Aménagement de comble · Ossature bois · Pose de fenêtre de toit
Yohan CLERE - Gérant - 06 79 01 41 28
8 rue des entrepreneurs - 37390 La Membolle-sur-Choisille

IMPRIMERIES
numeriscann
Imprimeries
ECOresponsables
SnapPress
Ouvert toute l'année !
www.imprimerie-numeriscann.fr
IMPRIM'VERT
PEFC 10-31-3590
Plaquettes, brochures, cartes de visite, cartes de vœux, papiers en-tête, faire-parts, dépliants, affiches, flyers, enveloppes, carnets, liasses, blocs, sorties numériques petite quantité, affiches grand format, adhésifs, vinyles avec découpe, calendriers, boitages...
vous accompagne pour l'impression de tous vos projets !
Livraison 100% électrique
Analyser
Conseiller
Devisser
Créer
Planifier
Imprimer
37
3 rue des Entrepreneurs | ZA La Vellerie
37390 LA MEMBROLLE-SUR-CHOISILLE
02 47 37 53 54
72
3 avenue Laënnec | 72000 LE MANS
02 43 82 72 00
37 Grande Rue | 72120 SAINT-CALAIS
06 87 90 51 76

CENTRE VAL DE LOIRE • SARTHE • MAINE ET LOIRE • VIENNE
Sécurisez et gagnez en sérénité
JPS sécurité
Audit, vente et installation
de matériel de lutte contre l'incendie
Tél. : 06 14 59 14 43
vincent.verdier@jpsecurite.com
Les Extincteurs 100 % Français
andrieu
APSAD
NF SERVICE

TAXIS A-VENIR
La Membrolle-Sur-Choisille
Tous Transports Toutes Distances
06 16 03 86 35

POMPES FUNÈBRES
INTERCOMMUNALES
DE L'AGGLOMÉRATION TOURANGELLE
PFI
NF SERVICE
La référence funéraire
Contrats obsèques - Organisation complète des obsèques
Caveaux, monuments et articles funéraires...
à Tours
148 avenue de la Tranchée
5 place Jean Jaurès
270 rue du Général Renault
à Saint-Cyr-sur-Loire
123 avenue de la République
Joué-lès-Tours - Montlouis-sur-Loire - Saint-Avertin - Saint-Pierre-des-Corps
02 47 36 35 00 - 24h/24 & 7j/7
www.pfi37.com
Habilitation : 2018-37-172 Orias n°07022019

NOUVEAU LIEU DE VIE

À LA MEMBROLLE S/ CHOISILLE

Un cadre exceptionnel pour une vie agréable en famille. Quartier avec place piétonne, parc, aire de jeux...

À VENDRE

APPARTEMENTS
éligibles PINEL+
DÈS 186 000 €*

MAISONS
avec jardin
DÈS 275 000 €

TERRAINS À BÂTIR
viabilisés de 400 à 950 m²
DÈS 130 000 €

FLASHEZ POUR + D'INFOS & VISITE VIRTUELLE

POUR
HABITER & INVESTIR

Lily-Rose PROMOTION est votre partenaire local pour vous guider dans toutes les étapes de votre projet immobilier.

Pourquoi nos clients nous recommandent

EMPLACEMENT DU PROGRAMME

HABITABILITÉ DU BIEN

ARCHITECTURE & ESTHÉTISME DU PROGRAMME

PRIX DE VENTE DU BIEN

SUPERFICIE DU LOGEMENT

QUALITÉ DES MATÉRIAUX

Contactez-nous au
02 38 56 56 56
contact@lily-rose-promotion.com

*T2 de 45 m².

UNE MARQUE DE

LILY ROSE PROMOTION

CONSEILS & PATRIMOINE

CONSEILS & PATRIMOINE
51, avenue Jean Zay
45000 Orléans
LILY-ROSE-PROMOTION.COM